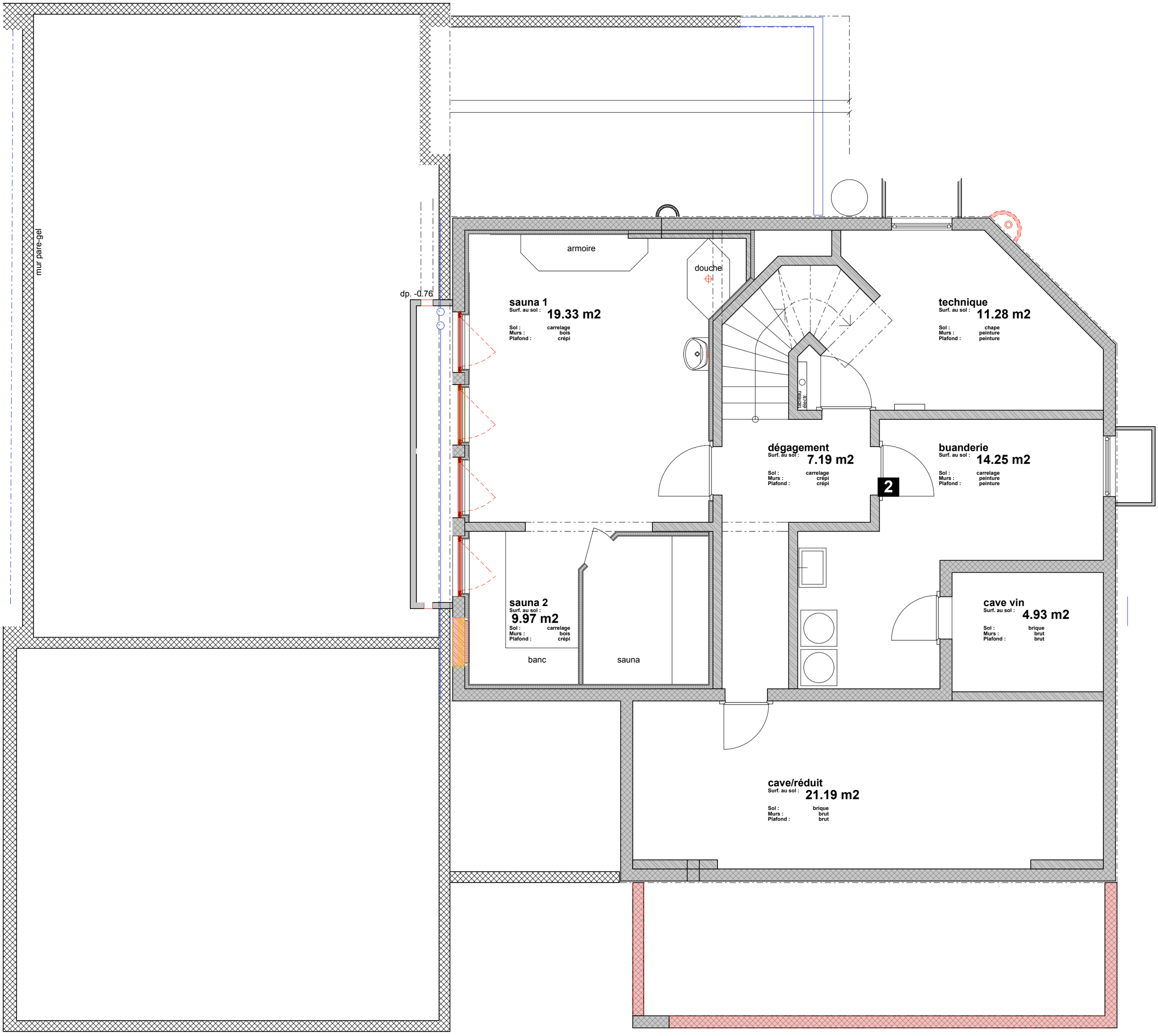
mur pare-gel
dp. -0.76
armoire
douche
sauna 1
Surf. au sol : 19.33 m2
Sol : carrelage
Murs : bois
Plafond : crépi
technique
Surf. au sol : 11.28 m2
Sol : chape
Murs : peinture
Plafond : peinture
tableau électr.
dégagement
Surf. au sol : 7.19 m2
Sol : carrelage
Murs : crépi
Plafond : crépi
2
buanderie
Surf. au sol : 14.25 m2
Sol : carrelage
Murs : peinture
Plafond : peinture
sauna 2
Surf. au sol : 9.97 m2
Sol : carrelage
Murs : bois
Plafond : crépi
banc
sauna
cave vin
Surf. au sol : 4.93 m2
Sol : brique
Murs : brut
Plafond : brut
cave/réduit
Surf. au sol : 21.19 m2
Sol : brique
Murs : brut
Plafond : brut